

## **CUSTO MÉDIO DA CESTA BÁSICA EM CURVELO**

O CMCB<sup>1</sup> é o acompanhamento mensal feito pelo Núcleo de Pesquisas Interdisciplinares em Administração (NUPIA) da Faculdade de Administração de Curvelo (FAC) que mede o custo da cesta básica da cidade e o impacto que esta exerce sobre o salário mínimo. A lista é composta por 13 itens, que são pesquisados conforme a preferência ou demanda dos consumidores.

Pela pesquisa, no mês de novembro o índice apresenta um aumento de 3,37%, registrando um custo de R\$176,60 com uma diferença de R\$5,75 em relação ao preço da cesta do mês anterior.

Dos itens que aumentaram, destaca-se o preço da batata que apresentou um aumento de R\$0,20 em seu preço neste mês, ficando ao custo de R\$1,57 o quilo (variação de 14,40%), a farinha de mandioca que de R\$2,06 passou para R\$2,34 o quilo (variação de

18,70%), a banana com uma variação de 26,54%, ficando com o preço de R\$2,97 o quilo e, por último, o tomate, que teve o maior destaque em seu preço, com uma variação de aproximadamente 50%.

Os itens que sofreram reduções que se destacam foram somente o arroz (-5,67%) que sofre redução desde o mês passado, o preço da carne (-6,72%) e o do feijão (-17,65), que vem sofrendo redução desde o mês de novembro do ano passado

<b>Produtos</b>	<b>Variação</b>
Carne	-6,72%
Leite	1,17%
Feijão	-17,65%
Arroz	-5,67%
Farinha	18,70%
Batata	14,40%
Legumes (tomate)	49,58%
Pão francês	0,00%
Café em pó	-4,43%
Frutas (banana)	26,54%
Açúcar	6,89%
Banha/óleo	0,82%
Margarina	13,73%

**Tabela 1:** Variação nos preços dos alimentos

---

<sup>1</sup> Custo Médio da Cesta Básica, calculado pela metodologia do Departamento Intersindical de Estudos Socioeconômicos (DIEESE).

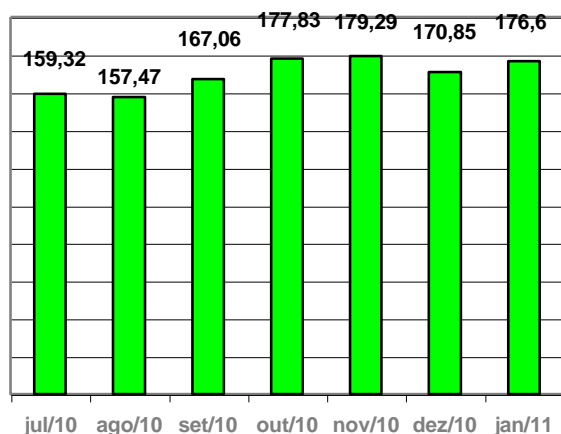

■ Preço da cesta básica

Fonte: NUPIA/FAC

**Gráfico 1:** Evolução do Custo da Cesta Básica

Percebe-se no Gráfico 1 que o preço da cesta básica vem oscilando desde o ano passado. Porém neste mês o preço subiu, isso pode ser explicado com o aumento representativo de alguns produtos como é o caso da farinha, da banana e do tomate.

O Custo Mensal da Cesta Básica aumentou para R\$176,60, representando 34,63% do salário vigente de R\$ 510,00. Conseqüentemente o trabalhador terá que trabalhar cerca de 76 horas e 11 minutos para adquirir a cesta básica.

Produtos	Quantidade	Custo mensal	Tempo de Trab.
Carne	6,00 kg	R\$ 51,97	22h 25min
Leite	7,5 litro	R\$ 14,28	6h 10min
Feijão	4,5 kg	R\$ 9,41	4h 3min
Arroz	3,0 kg	R\$ 4,41	1h 54min
Farinha	1,5 kg	R\$ 3,50	1h 31min
Batata	6,0 kg	R\$ 9,39	4h 3min
Tomate	9,0 kg	R\$ 16,02	6h 55min
Pão	6,0 kg	R\$ 30,54	13h 10min
Café	600 gr	R\$ 5,75	2h 29min
Banana	90 unidades	R\$ 18,49	7h 58min
Açúcar	3,0 kg	R\$ 5,64	2h 26min
Óleo	750 gr	R\$ 2,45	1h 3min
Margarina	750 gr	R\$ 4,75	2h 3min

**Tabela 2:** Quantidade, Custo mensal e Tempo de Trabalho

Esses números foram obtidos da comparação entre os preços médios praticados pelos maiores e mais representativos supermercados de Curvelo, no período compreendido entre o dia 10 de dezembro/10 a 24 de janeiro/11.

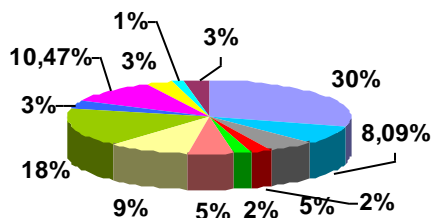

Este levantamento continuará a ser feito pelo Núcleo de Pesquisas Interdisciplinares em Administração a fim de manter bem informada a população, contribuindo para o progresso econômico e social da cidade de Curvelo. Para isso é aplicada a metodologia do Departamento Intersindical de Estatísticas e Estudos Socioeconômicos (DIEESE), pois versa a respeito do cálculo do índice de preço dos 13 itens componentes da cesta básica nacional.

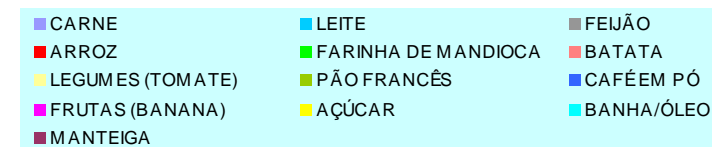

Fonte: NUPIA/FAC

**Gráfico 2:** Impacto do preço do alimento no custo da cesta básica em novembro/2010.

Cada alimento exerce um peso no preço final da cesta, e a análise desses dados revela quais alimentos causam mais impacto no orçamento do trabalhador. No **gráfico 2** é possível visualizar a divisão dos preços dos alimentos na cesta básica.

Nota-se que a maior parte do custo da cesta é composto pelo valor da carne, do pão francês, da banana e do leite. Esses alimentos devem ser consumidos nas quantidades de 6,00kg de carne e de pão, 90 unidades de banana e 7,5 litro de leite, por mês. Essas quantidades, apresentadas na **tabela 2**, são estabelecidas pelo DIEESE e representam as porções mínimas que um indivíduo em idade adulta necessita para a sua sobrevivência.

## NUCLEO DE PESQUISAS INTERDISCIPLINARES DA FAC

**Coordenador:** Pr<sup>o</sup> Felipe Leroy<sup>2</sup>

**Estagiário:** Murilo de Paula<sup>3</sup>

<sup>2</sup> Doutorando em Teoria Econômica – Centro de Desenvolvimento e Planejamento Econômico/UFMG, Economista e Pesquisador do NUPIA/FAC e Professor da Faculdade de Administração de Curvelo (FAC)

<sup>3</sup> Bacharelado em Administração de Empresas – Faculdade de Administração de Curvelo (FAC), Estagiário e Pesquisador do NUPIA/FAC